



REPUBLICA FEDERATIVA DO BRASIL	
ESTADO DO MARANHÃO SECRETARIA DE ESTADO DA SEGURANÇA PÚBLICA DELEGACIA GERAL DE POLÍCIA CIVIL INSTITUTO DE IDENTIFICAÇÃO	
MARI28181048	
	
<i>Martha Ingrid Milhomem Silva</i> ASSINATURA DO TITULAR	
CARTEIRA DE IDENTIDADE	
VALIDA EM TODO O TERRITÓRIO NACIONAL	
REGISTRO GERAL 041306612010-7	DATA DE EXPEDIÇÃO 04/07/2013
NOME MARTHA INGRID MILHOMEM SILVA	
FILIAÇÃO EDIVALME RIBEIRO DA SILVA E MARIA CELIA MILHOMEM MARINHO SILVA	
NATURALIDADE AXIXA DO TOCANTINS - TO	DATA DE NASCIMENTO 13/05/1992
DCC ORIGEM NASC. N.0019316 FLS.150 LIV.00020	
CPF 061084303-62 SÃO LUIS-MA P-5	<i>[Signature]</i> ASSINATURA DO DIRETOR
VIA-02	
LEI N° 7.116 DE 29/08/83	

PREFEITURA MUN DE DOM PEDRO/MA
Certifico que a presente cópia
confere com o original.
Ass. *[Signature]*

[Signature]

[Signature]

ALTERAÇÃO CONTRATUAL DO ATO CONSTITUTIVO DA EMPRESA DENOMINADA:

M. I. COMERCIO E SERVIÇOS EIRELI

MARTHA INGRID MILHOMEM SILVA, brasileira, solteira, portadora do documento de identidade n.º **0413066120107** SESP - MA expedida em 04/07/2013 e CPF n.º **061.084.303-62**, nascida aos **13/05/1992**, residente e domiciliada na Rua Santa Cecília, 23, Jardim Oriental, Imperatriz - MA, CEP 65.913-240, , na condição titular da empresa **M. I. COMERCIO E SERVIÇOS EIRELI**, empresa individual de responsabilidade limitada, estabelecida em Imperatriz – MA, na Rua Santa Cecília, 23, Jardim Oriental, CEP: 65.913-240, devidamente inscrita no Cadastro Nacional de Pessoas Jurídicas do Ministério da Fazenda (CNPJ-MF) sob n.º. **03.459.326/0001-70**, registrada na Junta Comercial do Estado do Maranhão sob o NIRE **2160005193-2**; resolve alterar e consolidar o contrato social, o qual se regerá, doravante, pelas cláusulas seguintes:

Cláusula 1ª – A partir deste ato a atividade econômica da empresa passa a ser: **46.39-7-01 - Comércio atacadista de produtos alimentícios em geral; 46.31-1-00 - Comércio atacadista de leite e laticínios; 46.33-8-01 - Comércio atacadista de frutas, verduras, raízes, tubérculos, hortaliças e legumes frescos; 46.34-6-01 - Comércio atacadista de carnes bovinas e suínas e derivados; 46.34-6-02 - Comércio atacadista de aves abatidas e derivados; 46.34-6-99 - Comércio atacadista de carnes e derivados de outros animais; 46.37-1-04 - Comércio atacadista de pães, bolos, biscoitos e similares; 46.41-9-03 - Comércio atacadista de artigos de armarinho; 46.43-5-01 - Comércio atacadista de calçados; 46.43-5-02 - Comércio atacadista de bolsas, malas e artigos de viagem; 46.46-0-01 - Comércio atacadista de cosméticos e produtos de perfumaria; 46.46-0-02 - Comércio atacadista de produtos de higiene pessoal; 46.47-8-02 - Comércio atacadista de livros, jornais e outras publicações; 46.49-4-08 - Comércio atacadista de produtos de higiene, limpeza e conservação domiciliar; 46.49-4-99 - Comércio atacadista de outros equipamentos e artigos de uso pessoal e doméstico não especificados anteriormente tais (artigos de cutelaria; artigos para habitação de vidro, cristal, porcelana, borracha, plástico, metal, madeira, vime, bambu e outros similares - panelas, louças, garrafas térmicas, escadas domésticas, escovas, vassouras, cabides, etc; brinquedos de qualquer material, inclusive eletrônicos; instrumentos musicais; óculos para natação, pranchas, etc; artigos para caça, pesca e camping; papel de parede e similares; artigos de óptica; o comércio atacadista de artigos descartáveis em geral (copos, talheres, guardanapos, embalagens para alimentos preparados e outros similares); 46.51-6-01 - Comércio atacadista de equipamentos de informática; 46.51-6-02 - Comércio atacadista de suprimentos para informática; 46.52-4-00 - Comércio atacadista de componentes eletrônicos e equipamentos de**

PREFEITURA MUNICIPAL DE DOM PEDRO/MA
 Certifico que a presente cópia
 confere com o original.

ASS. 





ALTERAÇÃO CONTRATUAL DO ATO CONSTITUTIVO DA EMPRESA DENOMINADA:

M. I. COMERCIO E SERVIÇOS EIRELI

telefonia e comunicação; 47.21-1-03 - Comércio varejista de laticínios e frios; 47.21-1-04 - Comércio varejista de doces, balas, bombons e semelhantes; 47.22-9-01 - Comércio varejista de carnes – açougues; 47.22-9-02 - Peixaria 47.24-5-00 - Comércio varejista de hortifrutigranjeiros; 47.29-6-99 - Comércio varejista de produtos alimentícios em geral ou especializado em produtos alimentícios não especificados anteriormente, tais (produtos naturais e dietéticos; comidas congeladas, mel, etc.; café moído; sorvetes, embalados, em potes e similares; estabelecimentos comerciais com venda de produtos alimentícios variados (lojas de delicatessen); 47.54-7-01 - Comércio varejista de móveis; 47.54-7-03 - Comércio varejista de artigos de iluminação; 47.55-5-02 - Comercio varejista de artigos de armarinho; 47.55-5-03 - Comercio varejista de artigos de cama, mesa e banho; 47.61-0-01 - Comércio varejista de livros; 47.61-0-03 - Comércio varejista de artigos de papelaria; 47.63-6-02 - Comércio varejista de artigos esportivos; 47.72-5-00 - Comércio varejista de cosméticos, produtos de perfumaria e de higiene pessoal; 47.82-2-01 - Comércio varejista de calçados; 47.82-2-02 - Comércio varejista de artigos de viagem; 47.89-0-05 - Comércio varejista de produtos saneantes domissanitários; 46.47-8-01 - Comércio atacadista de artigos de escritório e de papelaria; 46.23-1-09 - Comércio atacadista de alimentos para animais; 46.42-7-01 - Comércio atacadista de artigos do vestuário e acessórios, exceto profissionais e de segurança; 46.44-3-02 - Comércio atacadista de medicamentos e drogas de uso veterinário; 47.71-7-04 - Comércio varejista de medicamentos veterinários; 96.09-2-08 - Higiene e embelezamento de animais domésticos; 47.89-0-04 - Comércio varejista de animais vivos e de artigos e alimentos para animais de estimação; 64.40-9-00 - Arrendamento mercantil.

À vista da modificação ora ajustada, consolida-se o ato constitutivo, com a seguinte redação:

Cláusula 1ª - A empresa gira sob o nome **M. I. COMERCIO E SERVIÇOS EIRELI** e tem sede e domicílio na Rua Santa Cecilia, 23, Jardim Oriental, CEP: 65.913-240, Imperatriz - MA;

Cláusula 2ª - O capital é de R\$ 200.000,00 (duzentos mil reais), totalmente integralizado em moeda corrente do País.

Parágrafo único – a responsabilidade do titular é limitada ao capital integralizado.

PREFEITURA MUN. DE DOM PEDRO, MA
 Certifico que a presente cópia
 confere com o original.
 Ass. _____

ALTERAÇÃO CONTRATUAL DO ATO CONSTITUTIVO DA EMPRESA DENOMINADA:

M. I. COMERCIO E SERVIÇOS EIRELI

Cláusula 3ª – O objeto é:

46.39-7-01 - Comércio atacadista de produtos alimentícios em geral; 46.31-1-00 - Comércio atacadista de leite e laticínios; 46.33-8-01 - Comércio atacadista de frutas, verduras, raízes, tubérculos, hortaliças e legumes frescos; 46.34-6-01 - Comércio atacadista de carnes bovinas e suínas e derivados; 46.34-6-02 - Comércio atacadista de aves abatidas e derivados; 46.34-6-99 - Comércio atacadista de carnes e derivados de outros animais; 46.37-1-04 - Comércio atacadista de pães, bolos, biscoitos e similares; 46.41-9-03 - Comércio atacadista de artigos de armarinho; 46.43-5-01 - Comércio atacadista de calçados; 46.43-5-02 - Comércio atacadista de bolsas, malas e artigos de viagem; 46.46-0-01 - Comércio atacadista de cosméticos e produtos de perfumaria; 46.46-0-02 - Comércio atacadista de produtos de higiene pessoal; 46.47-8-02 - Comércio atacadista de livros, jornais e outras publicações; 46.49-4-08 - Comércio atacadista de produtos de higiene, limpeza e conservação domiciliar; 46.49-4-99 - Comércio atacadista de outros equipamentos e artigos de uso pessoal e doméstico não especificados anteriormente tais (artigos de cutelaria; artigos para habitação de vidro, cristal, porcelana, borracha, plástico, metal, madeira, vime, bambu e outros similares - panelas, louças, garrafas térmicas, escadas domésticas, escovas, vassouras, cabides, etc; brinquedos de qualquer material, inclusive eletrônicos; instrumentos musicais; óculos para natação, pranchas, etc; artigos para caça, pesca e camping; papel de parede e similares; artigos de óptica; o comércio atacadista de artigos descartáveis em geral (copos, talheres, guardanapos, embalagens para alimentos preparados e outros similares); 46.51-6-01 - Comércio atacadista de equipamentos de informática; 46.51-6-02 - Comércio atacadista de suprimentos para informática; 46.52-4-00 - Comércio atacadista de componentes eletrônicos e equipamentos de telefonia e comunicação; 47.21-1-03 - Comércio varejista de laticínios e frios; 47.21-1-04 - Comércio varejista de doces, balas, bombons e semelhantes; 47.22-9-01 - Comércio varejista de carnes – açougues; 47.22-9-02 - Peixaria 47.24-5-00 - Comércio varejista de hortifrutigranjeiros; 47.29-6-99 - Comércio varejista de produtos alimentícios em geral ou especializado em produtos alimentícios não especificados anteriormente, tais (produtos naturais e dietéticos; comidas congeladas, mel, etc.; café moído; sorvetes, embalados, em potes e similares; s estabelecimentos comerciais com venda de produtos alimentícios variados (lojas de delicatessen); 47.54-7-01 - Comércio varejista de móveis; 47.54-7-03 - Comércio varejista de artigos de iluminação; 47.55-5-02 - Comercio varejista de artigos de armarinho; 47.55-5-03 - Comercio varejista de artigos de cama, mesa e banho; 47.61-0-01 - Comércio varejista de livros; 47.61-0-03 - Comércio varejista de

PREFEITURA MUN. DE DOM PEDRO, MA
 Certifico que a presente cópia
 confere com o original.
 Ass. _____

ALTERAÇÃO CONTRATUAL DO ATO CONSTITUTIVO DA EMPRESA DENOMINADA:

M. I. COMERCIO E SERVIÇOS EIRELI

artigos de papelaria; 47.63-6-02 - Comércio varejista de artigos esportivos; 47.72-5-00 - Comércio varejista de cosméticos, produtos de perfumaria e de higiene pessoal; 47.82-2-01 - Comércio varejista de calçados; 47.82-2-02 - Comércio varejista de artigos de viagem; 47.89-0-05 - Comércio varejista de produtos saneantes domissanitários; 46.47-8-01 - Comércio atacadista de artigos de escritório e de papelaria; 46.23-1-09 - Comércio atacadista de alimentos para animais; 46.42-7-01 - Comércio atacadista de artigos do vestuário e acessórios, exceto profissionais e de segurança; 46.44-3-02 - Comércio atacadista de medicamentos e drogas de uso veterinário; 47.71-7-04 - Comércio varejista de medicamentos veterinários; 96.09-2-08 - Higiene e embelezamento de animais domésticos; 47.89-0-04 - Comércio varejista de animais vivos e de artigos e alimentos para animais de estimação; 64.40-9-00 - Arrendamento mercantil.

Cláusula 4ª – O prazo de duração é indeterminado, iniciou suas atividades em: 15/10/1999.

Cláusula 5ª – A administração da empresa é exercida pelo titular **MARTHA INGRID MILHOMEM SILVA** com os poderes e atribuições de Administrador, autorizado o uso do nome empresarial individualmente, vedado, no entanto, em atividades estranhas ao interesse social ou assumir obrigações seja em favor próprio ou de terceiros bem como onerar ou alienar bens imóveis da EIRELI.

Cláusula 6ª – O exercício social coincidirá com o ano civil, sendo que em 31 de dezembro de cada ano será elaborado inventário, balanço patrimonial e balanço de resultado econômico, cabendo ao titular os lucros ou perdas apurados.

Cláusula 7ª – Declaro que não possuo nenhuma outra empresa dessa modalidade registrada.

Cláusula 8ª – A Administradora declara, sob as penas da lei, de que não está impedida de exercer a administração da empresa, por lei especial, ou em virtude de condenação criminal, ou por se encontrar(em) sob os efeitos dela, a pena que vede, ainda que temporariamente, o acesso a cargos públicos; ou por crime falimentar, de prevaricação, peita ou suborno, concussão, peculato, ou contra a economia popular, contra o sistema financeiro nacional, contra normas de defesa da concorrência, contra as relações de consumo, fé pública, ou a propriedade.

PREFEITURA MUN. DE DOM PEDRO/MA
 Certifico que a presente cópia
 confere com o original.
 ASS.

ALTERAÇÃO CONTRATUAL DO ATO CONSTITUTIVO DA EMPRESA DENOMINADA:
M. I. COMERCIO E SERVIÇOS EIRELI



Cláusula 9ª - Fica eleito o foro da comarca de Imperatriz – MA., para os exercício e cumprimento dos direitos e obrigações resultantes deste ato.

Imperatriz - MA, 30 de Setembro de 2020.

MARTHA INGRID MILHOMEM SILVA

PREFEITURA MUN DE DOM PEDRO/MA
Certifico que a presente cópia
confere com o original.
Ass. 





ASSINATURA ELETRÔNICA

Certificamos que o ato da empresa M. I. COMERCIO E SERVIÇOS EIRELI consta assinado digitalmente por:

IDENTIFICAÇÃO DO(S) ASSINANTE(S)	
CPF	Nome
06108430362	MARTHA INGRID MILHOMEM SILVA

CERTIFICO O REGISTRO EM 05/10/2020 14:16 SOB N° 20200781898.
PROTOCOLO: 200781898 DE 05/10/2020.
CÓDIGO DE VERIFICAÇÃO: 12004742214. CNPJ DA SEDE: 03459326000170.
NIRE: 21600051932. COM EFEITOS DO REGISTRO EM: 25/09/2020.
M. I. COMERCIO E SERVIÇOS EIRELI

JUCEMA

LÍLIAN THERESA RODRIGUES MENDONÇA
SECRETÁRIA-GERAL
www.empresafacil.ma.gov.br



REPÚBLICA FEDERATIVA DO BRASIL

CADASTRO NACIONAL DA PESSOA JURÍDICA



NÚMERO DE INSCRIÇÃO
03.459.326/0001-70
MATRIZ

COMPROVANTE DE INSCRIÇÃO E DE SITUAÇÃO
CADASTRAL

DATA DE ABERTURA
20/10/1999

NOME EMPRESARIAL
M. I. COMERCIO E SERVICOS EIRELI

TÍTULO DO ESTABELECIMENTO (NOME DE FANTASIA)

PORTE
EPP

CÓDIGO E DESCRIÇÃO DA ATIVIDADE ECONÔMICA PRINCIPAL
46.39-7-01 - Comércio atacadista de produtos alimentícios em geral

CÓDIGO E DESCRIÇÃO DAS ATIVIDADES ECONÔMICAS SECUNDÁRIAS

- 46.23-1-09 - Comércio atacadista de alimentos para animais
- 46.31-1-00 - Comércio atacadista de leite e laticínios
- 46.33-8-01 - Comércio atacadista de frutas, verduras, raízes, tubérculos, hortaliças e legumes frescos
- 46.34-6-01 - Comércio atacadista de carnes bovinas e suínas e derivados
- 46.34-6-02 - Comércio atacadista de aves abatidas e derivados
- 46.34-6-99 - Comércio atacadista de carnes e derivados de outros animais
- 46.37-1-04 - Comércio atacadista de pães, bolos, biscoitos e similares
- 46.41-9-03 - Comércio atacadista de artigos de armarinho
- 46.42-7-01 - Comércio atacadista de artigos do vestuário e acessórios, exceto profissionais e de segurança
- 46.43-5-01 - Comércio atacadista de calçados
- 46.43-5-02 - Comércio atacadista de bolsas, malas e artigos de viagem
- 46.44-3-02 - Comércio atacadista de medicamentos e drogas de uso veterinário
- 46.46-0-01 - Comércio atacadista de cosméticos e produtos de perfumaria
- 46.46-0-02 - Comércio atacadista de produtos de higiene pessoal
- 46.47-8-01 - Comércio atacadista de artigos de escritório e de papelaria
- 46.47-8-02 - Comércio atacadista de livros, jornais e outras publicações
- 46.49-4-08 - Comércio atacadista de produtos de higiene, limpeza e conservação domiciliar
- 46.49-4-99 - Comércio atacadista de outros equipamentos e artigos de uso pessoal e doméstico não especificados anteriormente
- 46.51-6-01 - Comércio atacadista de equipamentos de informática
- 46.51-6-02 - Comércio atacadista de suprimentos para informática

CÓDIGO E DESCRIÇÃO DA NATUREZA JURÍDICA
230-5 - Empresa Individual de Responsabilidade Limitada (de Natureza Empresári

LOGRADOURO
R SANTA CECILIA

NÚMERO
23

COMPLEMENTO

CEP
65.913-240

BAIRRO/DISTRITO
JARDIM ORIENTAL

MUNICÍPIO
IMPERATRIZ

UF
MA

ENDEREÇO ELETRÔNICO

TELEFONE
(99) 3525-7485

ENTE FEDERATIVO RESPONSÁVEL (EFR)

SITUAÇÃO CADASTRAL
ATIVA

DATA DA SITUAÇÃO CADASTRAL
03/11/2005

MOTIVO DE SITUAÇÃO CADASTRAL

SITUAÇÃO ESPECIAL

DATA DA SITUAÇÃO ESPECIAL

Aprovado pela Instrução Normativa RFB nº 1.863, de 27 de dezembro de 2018.

Emitido no dia 02/08/2021 às 10:56:37 (data e hora de Brasília).

Página: 1/3



REPÚBLICA FEDERATIVA DO BRASIL

CADASTRO NACIONAL DA PESSOA JURÍDICA



NÚMERO DE INSCRIÇÃO 03.459.326/0001-70 MATRIZ	COMPROVANTE DE INSCRIÇÃO E DE SITUAÇÃO CADASTRAL	DATA DE ABERTURA 20/10/1999
--	---	---------------------------------------

NOME EMPRESARIAL M. I. COMERCIO E SERVICOS EIRELI

<p>CÓDIGO E DESCRIÇÃO DAS ATIVIDADES ECONÓMICAS SECUNDÁRIAS</p> <p>46.52-4-00 - Comércio atacadista de componentes eletrônicos e equipamentos de telefonia e comunicação</p> <p>47.21-1-03 - Comércio varejista de laticínios e frios</p> <p>47.21-1-04 - Comércio varejista de doces, balas, bombons e semelhantes</p> <p>47.22-9-01 - Comércio varejista de carnes - açougues</p> <p>47.22-9-02 - Peixaria</p> <p>47.24-5-00 - Comércio varejista de hortifrutigranjeiros</p> <p>47.29-6-99 - Comércio varejista de produtos alimentícios em geral ou especializado em produtos alimentícios não especificados anteriormente</p> <p>47.54-7-01 - Comércio varejista de móveis</p> <p>47.54-7-03 - Comércio varejista de artigos de iluminação</p> <p>47.55-5-02 - Comercio varejista de artigos de armarinho</p> <p>47.55-5-03 - Comercio varejista de artigos de cama, mesa e banho</p> <p>47.61-0-01 - Comércio varejista de livros</p> <p>47.61-0-03 - Comércio varejista de artigos de papelaria</p> <p>47.63-6-02 - Comércio varejista de artigos esportivos</p> <p>47.71-7-04 - Comércio varejista de medicamentos veterinários</p> <p>47.72-5-00 - Comércio varejista de cosméticos, produtos de perfumaria e de higiene pessoal</p> <p>47.82-2-01 - Comércio varejista de calçados</p> <p>47.82-2-02 - Comércio varejista de artigos de viagem</p> <p>47.89-0-04 - Comércio varejista de animais vivos e de artigos e alimentos para animais de estimação</p> <p>47.89-0-05 - Comércio varejista de produtos saneantes domissanitários</p>
--

<p>CÓDIGO E DESCRIÇÃO DA NATUREZA JURÍDICA</p> <p>230-5 - Empresa Individual de Responsabilidade Limitada (de Natureza Empresári</p>

LOGRADOURO R SANTA CECILIA	NÚMERO 23	COMPLEMENTO *****
--------------------------------------	---------------------	----------------------

CEP 65.913-240	BAIRRO/DISTRITO JARDIM ORIENTAL	MUNICÍPIO IMPERATRIZ	UF MA
--------------------------	---	--------------------------------	-----------------

ENDEREÇO ELETRÔNICO	TELEFONE (99) 3525-7485
---------------------	-----------------------------------

ENTE FEDERATIVO RESPONSÁVEL (EFR) *****
--

SITUAÇÃO CADASTRAL ATIVA	DATA DA SITUAÇÃO CADASTRAL 03/11/2005
------------------------------------	---

MOTIVO DE SITUAÇÃO CADASTRAL

SITUAÇÃO ESPECIAL *****	DATA DA SITUAÇÃO ESPECIAL *****
----------------------------	------------------------------------

Aprovado pela Instrução Normativa RFB nº 1.863, de 27 de dezembro de 2018.

Emitido no dia **02/08/2021** às **10:56:37** (data e hora de Brasília).

Página: **2/3**



REPÚBLICA FEDERATIVA DO BRASIL

CADASTRO NACIONAL DA PESSOA JURÍDICA



NÚMERO DE INSCRIÇÃO 03.459.326/0001-70 MATRIZ	COMPROVANTE DE INSCRIÇÃO E DE SITUAÇÃO CADASTRAL	DATA DE ABERTURA 20/10/1999
NOME EMPRESARIAL M. I. COMERCIO E SERVICOS EIRELI		
CÓDIGO E DESCRIÇÃO DAS ATIVIDADES ECONÔMICAS SECUNDÁRIAS 64.40-9-00 - Arrendamento mercantil 96.09-2-08 - Higiene e embelezamento de animais domésticos		
CÓDIGO E DESCRIÇÃO DA NATUREZA JURÍDICA 230-5 - Empresa Individual de Responsabilidade Limitada (de Natureza Empresári		
LOGRADOURO R SANTA CECILIA	NÚMERO 23	COMPLEMENTO *****
CEP 65.913-240	BAIRRO/DISTRITO JARDIM ORIENTAL	MUNICÍPIO IMPERATRIZ
		UF MA
ENDEREÇO ELETRÔNICO	TELEFONE (99) 3525-7485	
ENTE FEDERATIVO RESPONSÁVEL (EFR) *****		
SITUAÇÃO CADASTRAL ATIVA	DATA DA SITUAÇÃO CADASTRAL 03/11/2005	
MOTIVO DE SITUAÇÃO CADASTRAL		
SITUAÇÃO ESPECIAL *****	DATA DA SITUAÇÃO ESPECIAL *****	

Aprovado pela Instrução Normativa RFB nº 1.863, de 27 de dezembro de 2018.

Emitido no dia **02/08/2021** às **10:56:37** (data e hora de Brasília).

Página: 3/3



MINISTÉRIO DA FAZENDA
Secretaria da Receita Federal do Brasil
Procuradoria-Geral da Fazenda Nacional



**CERTIDÃO POSITIVA COM EFEITOS DE NEGATIVA DE DÉBITOS RELATIVOS AOS TRIBUTOS
FEDERAIS E À DÍVIDA ATIVA DA UNIÃO**

Nome: **M. I. COMERCIO E SERVICOS EIRELI**
CNPJ: **03.459.326/0001-70**

Ressalvado o direito de a Fazenda Nacional cobrar e inscrever quaisquer dívidas de responsabilidade do sujeito passivo acima identificado que vierem a ser apuradas, é certificado que:

1. constam débitos administrados pela Secretaria da Receita Federal do Brasil (RFB) com exigibilidade suspensa nos termos do art. 151 da Lei nº 5.172, de 25 de outubro de 1966 - Código Tributário Nacional (CTN), ou objeto de decisão judicial que determina sua desconsideração para fins de certificação da regularidade fiscal, ou ainda não vencidos; e
2. não constam inscrições em Dívida Ativa da União (DAU) na Procuradoria-Geral da Fazenda Nacional (PGFN).

Conforme disposto nos arts. 205 e 206 do CTN, este documento tem os mesmos efeitos da certidão negativa.

Esta certidão é válida para o estabelecimento matriz e suas filiais e, no caso de ente federativo, para todos os órgãos e fundos públicos da administração direta a ele vinculados. Refere-se à situação do sujeito passivo no âmbito da RFB e da PGFN e abrange inclusive as contribuições sociais previstas nas alíneas 'a' a 'd' do parágrafo único do art. 11 da Lei nº 8.212, de 24 de julho de 1991.

A aceitação desta certidão está condicionada à verificação de sua autenticidade na Internet, nos endereços <<http://rfb.gov.br>> ou <<http://www.pgfn.gov.br>>.

Certidão emitida gratuitamente com base na Portaria Conjunta RFB/PGFN nº 1.751, de 2/10/2014.
Emitida às 08:44:17 do dia 09/08/2021 <hora e data de Brasília>.
Válida até 05/02/2022.

Código de controle da certidão: **264A.839C.E42D.F3A1**
Qualquer rasura ou emenda invalidará este documento.



PREFEITURA DE IMPERATRIZ
SECRETARIA MUNICIPAL DE FAZENDA
Rua Godofredo Viana, N°750, Centro – Imperatriz (MA)
CNPJ: 06.158.455/0001-16



CERTIDÃO NEGATIVA DE DÉBITOS - CND

Número: 00000963582021

Data de expedição: 09/08/2021 08:42:08

A Prefeitura do Município de Imperatriz – MA, por intermédio do departamento de arrecadação, CERTIFICA que o contribuinte **M. I. COMERCIO E SERVICOS EIRELI** que possui o CNPJ **03.459.326/0001-70** abaixo qualificado, encontra-se em situação regular perante a FAZENDA PÚBLICA MUNICIPAL, não constando débitos referentes a Tributos municipais, inscritos ou não em Dívida Ativa, até a presente data. Reserva-se o direito de a Fazenda Municipal cobrar dívidas posteriormente comprovadas, hipótese prevista no Código Tributário Municipal - CTM.

DADOS DA EMPRESA:

CNPJ: 03.459.326/0001-70

Razão Social: M. I. COMERCIO E SERVICOS EIRELI

Endereço: RUA SANTA CECILIA

Número: 23

Município: IMPERATRIZ

Bairro: JARDIM ORIENTAL

Estado: MA

Regime tributário:
SIMPLES NACIONAL

Data de inicio de atividade:
20/10/1999

Código de validação: D1B68E132BAC8842F049490C7B7C6A4B

Data de validade da certidão: 08/10/2021

Finalidade: -



PREFEITURA MUNICIPAL DE IMPERATRIZ
SECRETARIA MUNICIPAL DA FAZENDA

2021

ALVARÁ DE LICENÇA E FUNCIONAMENTO

INSCRIÇÃO MUNICIPAL	CPF/CNPJ	NÚMERO DE CONTROLE
965863	03.459.326/0001-70	8032021242158
RAZÃO SOCIAL		
M. I. COMERCIO E SERVICOS EIRELI		
NOME FANTASIA		
LOCALIZAÇÃO	INSCRIÇÃO IMOBILIÁRIA 111854	
RUA SANTA CECILIA Nº 23, JARDIM ORIENTAL 65913240 -IMPERATRIZ-MA		

PREFEITURA MUN DE DOM PEDRO/MA
Certifico que a presente cópia
confere com o original.
Ass.

CNAE Principal e Secundários

- 463970100 - COMERCIO ATACADISTA DE PRODUTOS ALIMENTICIOS EM GERAL
- 463110000 - COMERCIO ATACADISTA DE LEITE E LATICINIOS
- 463380100 - COMERCIO ATACADISTA DE FRUTAS, VERDURAS, RAIZES, TUBERCULOS, HORTALICAS E LEGUMES FRESCOS
- 463460100 - COMERCIO ATACADISTA DE CARNES BOVINAS E SUINAS E DERIVADOS
- 463460200 - COMERCIO ATACADISTA DE AVES ABATIDAS E DERIVADOS

RESTRIÇÕES

Este contribuinte está autorizado a desenvolver as atividades acima elencadas e firma compromisso, sob as penas da lei, de que conhece e atende os requisitos legais exigidos para funcionamento e exercício das atividades econômicas constantes do objeto social, no que respeita ao uso e ocupação do solo, as atividades domiciliares e restrições ao uso de espaços públicos, acessibilidade e de segurança sanitária, ambiental e de prevenção contra incêndios e pânico. O contribuinte reconhece que o não atendimento a estes requisitos acarretará a suspensão e a cassação subsequente do Alvará de Funcionamento, nos termos da legislação vigente.

LANCAMENTO DE ALVARA POR OFICIO 2021

NOTA: ESTE ALVARÁ DEVE SER AFIXADO EM LOCAL VISÍVEL E ACESSÍVEL À FISCALIZAÇÃO.

EMITIDO EM: 26/01/2021

VALIDADE: 28/02/2022

CÓDIGO DE AUTENTICIDADE:

715DA200FFBB21D0B3B8D533E0A68E17



006513



PREFEITURA MUNICIPAL DE IMPERATRIZ
Secretaria Municipal de Saúde/SUS
Divisão de Vigilância Sanitária
CNPJ: 00.939.023/0001-66



ALVARÁ SANITÁRIO

ALVARÁ SANITÁRIO

ALVARÁ SANITÁRIO

IMPERATRIZ - MA

NÚMERO 234/20-AT

RAZÃO SOCIAL: M. I. COMERCIO E SERVIÇOS EIRELI - ME

CNPJ OU CPF: 03.459.326/0001-70

ATIVIDADE : COMERCIO ATACADISTA DE PRODUTOS ALIMENTICIOS EM GERAL

ENDEREÇO : RUA SANTA CECILIA, 23 - JARDIM ORIENTAL

NOME DE FANTASIA : M. I. COMERCIO E SERVIÇOS EIRELI

Atestamos que a Divisão de Vigilância Sanitária, através do seu núcleo competente, em atenção ao requerimento da empresa acima citada, inspecionou suas instalações físicas, e constatou que a mesma oferece, no momento, condições satisfatórias de higiene e salubridade conforme preceitua o(s) artigo(s) 1º da Lei Municipal 1.455 de 29 de março de 2012 c/c Artigo 69 da Lei Estadual Complementar 039 de 15 de dezembro de 1998.

Imperatriz/MA., 04 DE MARÇO DE 2020

Diretor de Vigilância Sanitária

Secretaria Municipal de Saúde
Mariane Sales de Souza
Secretária Adjunta de Saúde
Portaria - 8021

OBS.:

VALIDADE ATÉ 31.12. 2020

PREFEITURA MUN. DE DOM PEDRO II
Certifico que a presente cópia
confere com o original.
Ass.

ATENÇÃO

O Presente Alvará Sanitário deverá ser afixado em local bem visível à fiscalização e deverá ser renovado anualmente.



Resultado da Consulta SINTEGRA/ICMS

IDENTIFICAÇÃO

CGC: 03.459.326/0001-70 Inscrição Estadual: 12.519315-7

Razão Social: M I COMERCIO E SERVICOS EIRELI

Regime Apuração: NORMAL

ENDEREÇO

Logradouro: RUA SANTA CECILIA

Número: 23 Complemento:

Bairro: JARDIM ORIENTAL

Município: IMPERATRIZ UF: MA

CEP: 65913240 DDD: Telefone: 35257485

INFORMAÇÕES COMPLEMENTARES

CNAE Principal: 4639701 - COMÉRCIO ATACADISTA DE PRODUTOS ALIMENTÍCIOS EM GERAL

CNAEs Secundários

Código	Descrição CNAE
4643501	COMÉRCIO ATACADISTA DE CALÇADOS
4643502	COMÉRCIO ATACADISTA DE BOLSAS, MALAS E ARTIGOS DE VIAGEM
4644302	COMÉRCIO ATACADISTA DE MEDICAMENTOS E DROGAS DE USO VETERINÁRIO
4646001	COMÉRCIO ATACADISTA DE COSMÉTICOS E PRODUTOS DE PERFUMARIA
4646002	COMÉRCIO ATACADISTA DE PRODUTOS DE HIGIENE PESSOAL
4647801	COMÉRCIO ATACADISTA DE ARTIGOS DE ESCRITÓRIO E DE PAPELARIA
4647802	COMÉRCIO ATACADISTA DE LIVROS, JORNAIS E OUTRAS PUBLICAÇÕES
4649408	COMÉRCIO ATACADISTA DE PRODUTOS DE HIGIENE, LIMPEZA E CONSERVAÇÃO DOMICILIAR
4649499	COMÉRCIO ATACADISTA DE OUTROS EQUIPAMENTOS E ARTIGOS DE USO PESSOAL E DOMÉSTICO NÃO ESPECIFICADOS ANTERIORMENTE
4651601	COMÉRCIO ATACADISTA DE EQUIPAMENTOS DE INFORMÁTICA
9609208	HIGIENE E EMBELEZAMENTO DE ANIMAIS DOMÉSTICOS
4651602	COMÉRCIO ATACADISTA DE SUPRIMENTOS PARA INFORMÁTICA
4652400	COMÉRCIO ATACADISTA DE COMPONENTES ELETRÔNICOS E EQUIPAMENTOS DE TELEFONIA E COMUNICAÇÃO
4721103	COMÉRCIO VAREJISTA DE LATICÍNIOS E FRIOS
4721104	COMÉRCIO VAREJISTA DE DOCES, BALAS, BOMBONS E SEMELHANTES
4722901	COMÉRCIO VAREJISTA DE CARNES - AÇOUGUES
4722902	PEIXARIA
4724500	COMÉRCIO VAREJISTA DE HORTIFRUTIGRANJEIROS
4729699	COMÉRCIO VAREJISTA DE PRODUTOS ALIMENTÍCIOS EM GERAL OU ESPECIALIZADO EM PRODUTOS ALIMENTÍCIOS NÃO ESPECIFICADOS ANTERIORMENTE
4754701	COMÉRCIO VAREJISTA DE MÓVEIS
4754703	COMÉRCIO VAREJISTA DE ARTIGOS DE ILUMINAÇÃO
4633801	COMÉRCIO ATACADISTA DE FRUTAS, VERDURAS, RAÍZES, TUBÉRCULOS, HORTALIÇAS E LEGUMES FRESCOS
4755502	COMÉRCIO VAREJISTA DE ARTIGOS DE ARMARINHO
4755503	COMÉRCIO VAREJISTA DE ARTIGOS DE CAMA, MESA E BANHO
4761001	COMÉRCIO VAREJISTA DE LIVROS
4761003	COMÉRCIO VAREJISTA DE ARTIGOS DE PAPELARIA
4763602	COMÉRCIO VAREJISTA DE ARTIGOS ESPORTIVOS
4771704	COMÉRCIO VAREJISTA DE MEDICAMENTOS VETERINÁRIOS
4772500	COMÉRCIO VAREJISTA DE COSMÉTICOS, PRODUTOS DE PERFUMARIA E DE HIGIENE PESSOAL
4782201	COMÉRCIO VAREJISTA DE CALÇADOS
4782202	COMÉRCIO VAREJISTA DE ARTIGOS DE VIAGEM
4789004	COMÉRCIO VAREJISTA DE ANIMAIS VIVOS E DE ARTIGOS E ALIMENTOS PARA ANIMAIS DE ESTIMAÇÃO
4634601	COMÉRCIO ATACADISTA DE CARNES BOVINAS E SUÍNAS E DERIVADOS
4789005	COMÉRCIO VAREJISTA DE PRODUTOS SANEANTES DOMISSANITÁRIOS
6440900	ARRENDAMENTO MERCANTIL
4623109	COMÉRCIO ATACADISTA DE ALIMENTOS PARA ANIMAIS
4631100	COMÉRCIO ATACADISTA DE LEITE E LATICÍNIOS



CNAEs Secundários	
Código	Descrição CNAE
4634602	COMÉRCIO ATACADISTA DE AVES ABATIDAS E DERIVADOS
4634699	COMÉRCIO ATACADISTA DE CARNES E DERIVADOS DE OUTROS ANIMAIS
4637104	COMÉRCIO ATACADISTA DE PÃES, BOLOS, BISCOITOS E SIMILARES
4641903	COMÉRCIO ATACADISTA DE ARTIGOS DE ARMARINHO
4642701	COMÉRCIO ATACADISTA DE ARTIGOS DO VESTUÁRIO E ACESSÓRIOS, EXCETO PROFISSIONAIS E DE SEGURANÇA

Situação Cadastral Vigente: HABILITADO

Data desta Situação Cadastral: 22/09/2020

OBRIGAÇÕES

01/12/2008 - (4634602-4634699-4634601), 01/09/2009 - (4631100-4639701-4637104), 01/04/2010 - (4651602-4633801-4646001-4649408-partir de 4623109-4649499-4652400-4651601), 01/07/2010 - (4647801-4646002), (CNAE's): 01/10/2010 - (4642701-4644302-4641903-4643502-4643501), 01/12/2010 - (4647802), 26/04/2019 - (Devido emissão voluntária),

EDF a partir de: 01/11/2020,

CTE a partir de:

Observação: Os dados acima estão baseados em informações fornecidas pelo próprio contribuinte cadastrado. Não valem como certidão de sua efetiva existência de fato e de direito, não são oponíveis à Fazenda e nem excluem a responsabilidade tributária derivada de operações com ele ajustadas.

Data da Consulta: 19/08/2021

Número da Consulta:

[Nova Consulta](#) [Imprimir](#)

Desenvolvido pela Sefaz/COFEC - 2005-2012



**GOVERNO DO ESTADO DO MARANHÃO
SECRETARIA DE ESTADO DA FAZENDA**

CERTIDÃO NEGATIVA DE DÍVIDA ATIVA

Nº Certidão: 049936/21

Data da

22/07/2021 11:06:12

Inscrição Estadual: 125193157

CPF/CNPJ:03459326000170

Razão Social: M I COMERCIO E SERVICOS EIRELI

Endereço: RUA SANTA CECILIA, 23 CEP: 65913240

Telefone: (99)35257485

Município: IMPERATRIZ

UF: MA

Certificamos que, após a realização das consultas procedidas no sistema desta Secretaria e na forma do disposto do artigo 156, da lei nº 2.231, de 29/12/1962, substanciado pelos artigos 240 a 242 da lei nº 7.799, de 19/12/2002, bem como prescreve o artigo 205 da lei nº 5.172, de 25 de outubro de 1966 (Código Tributário Nacional) não constam débitos inscritos na Dívida Ativa, em nome do sujeito passivo acima identificado.

Validade da Certidão: 120 (cento e vinte) dias: 19/11/2021.

A autenticidade desta certidão deverá ser confirmada no endereço:

<http://portal.sefaz.ma.gov.br/>, clicando no item "Certidões" e em seguida em "Validação de Certidão Negativa de Dívida Ativa".

CERTIDÃO EMITIDA GRATUITAMENTE.

Data Impressão: 02/08/2021 10:26:59



**GOVERNO DO ESTADO DO MARANHÃO
SECRETARIA DE ESTADO DA FAZENDA**

CERTIDÃO POSITIVA DE DÉBITOS COM EFEITO DE NEGATIVA

Nº Certidão: 190340/21

Data da

30/07/2021 11:43:35

Inscrição Estadual: 125193157

CPF/CNPJ:03459326000170

Razão Social: M I COMERCIO E SERVICOS EIRELI

Endereço: RUA SANTA CECILIA, 23 CEP: 65913240

Telefone: (99)35257485

Município: IMPERATRIZ

UF: MA

Certificamos que, após a realização das consultas procedidas no sistema desta Secretaria, substanciado pelo art. 240 a 242, da lei nº 7.799, de 19/12/2002 e disposto no artigo 205 da lei nº 5.172, de 25 de outubro de 1966 (Código Tributário Nacional), constam crédito tributário, não vencidos ou com exigibilidade suspensa, conforme indicados, em desfavor do sujeito passivo acima identificado. Ressalvado, todavia, à Fazenda Pública Estadual o direito da cobrança de dívidas que venham a ser apuradas e não alcançadas pela decadência.

DESCRIÇÃO DOS DÉBITOS			
TIPO	DOCUMENTO	DATA EMISSÃO	SITUAÇÃO
AUTO DE INFRAÇÃO	912163001406	22/06/2021	PARCELADO

Validade da Certidão: 120 (cento e vinte) dias: 27/11/2021.

A autenticidade desta certidão deverá ser confirmada no endereço:

<http://portal.sefaz.ma.gov.br/>, clicando no item "Certidões" e em seguida em "Validação de Certidão Negativa de Débito".

CERTIDÃO EMITIDA GRATUITAMENTE.

Data Impressão: 04/08/2021 08:43:14



Voltar

Imprimir

**Certificado de Regularidade
do FGTS - CRF****Inscrição:** 03.459.326/0001-70**Razão Social:** M I COMERCIO E SERVICOS EIRELI**Endereço:** R SANTA CECILIA 23 / JARDIM ORIENTAL / IMPERATRIZ / MA / 65913-240

A Caixa Econômica Federal, no uso da atribuição que lhe confere o Art. 7, da Lei 8.036, de 11 de maio de 1990, certifica que, nesta data, a empresa acima identificada encontra-se em situação regular perante o Fundo de Garantia do Tempo de Serviço - FGTS.

O presente Certificado não servirá de prova contra cobrança de quaisquer débitos referentes a contribuições e/ou encargos devidos, decorrentes das obrigações com o FGTS.

Validade: 16/08/2021 a 14/09/2021**Certificação Número:** 2021081604121268035155

Informação obtida em 25/08/2021 11:07:15

A utilização deste Certificado para os fins previstos em Lei esta condicionada a verificação de autenticidade no site da Caixa:
www.caixa.gov.br



PODER JUDICIÁRIO
JUSTIÇA DO TRABALHO



CERTIDÃO NEGATIVA DE DÉBITOS TRABALHISTAS

Nome: M. I. COMERCIO E SERVICOS EIRELI (MATRIZ E FILIAIS)
CNPJ: 03.459.326/0001-70
Certidão n°: 23348877/2021
Expedição: 02/08/2021, às 10:30:31
Validade: 28/01/2022 - 180 (cento e oitenta) dias, contados da data de sua expedição.

Certifica-se que **M. I. COMERCIO E SERVICOS EIRELI (MATRIZ E FILIAIS)**, inscrito(a) no CNPJ sob o n° **03.459.326/0001-70**, **NÃO CONSTA** do Banco Nacional de Devedores Trabalhistas.

Certidão emitida com base no art. 642-A da Consolidação das Leis do Trabalho, acrescentado pela Lei n° 12.440, de 7 de julho de 2011, e na Resolução Administrativa n° 1470/2011 do Tribunal Superior do Trabalho, de 24 de agosto de 2011.

Os dados constantes desta Certidão são de responsabilidade dos Tribunais do Trabalho e estão atualizados até 2 (dois) dias anteriores à data da sua expedição.

No caso de pessoa jurídica, a Certidão atesta a empresa em relação a todos os seus estabelecimentos, agências ou filiais.

A aceitação desta certidão condiciona-se à verificação de sua autenticidade no portal do Tribunal Superior do Trabalho na Internet (<http://www.tst.jus.br>).

Certidão emitida gratuitamente.

INFORMAÇÃO IMPORTANTE

Do Banco Nacional de Devedores Trabalhistas constam os dados necessários à identificação das pessoas naturais e jurídicas inadimplentes perante a Justiça do Trabalho quanto às obrigações estabelecidas em sentença condenatória transitada em julgado ou em acordos judiciais trabalhistas, inclusive no concernente aos recolhimentos previdenciários, a honorários, a custas, a emolumentos ou a recolhimentos determinados em lei; ou decorrentes de execução de acordos firmados perante o Ministério Público do Trabalho ou Comissão de Conciliação Prévia.

REPÚBLICA FEDERATIVA DO BRASIL



ESTADO DO MARANHÃO
PODER JUDICIÁRIO
COMARCA DE IMPERATRIZ
FÓRUM "MIN. HENRIOUE DE LA ROCQUE ALMEIDA"

Rua Rui Barbosa, s/nº, Centro, Imperatriz-MA CEP 65900-440
Tel.: (0**99) 3529-2039



SECRETARIA JUDICIAL DE DISTRIBUIÇÃO

CERTIDÃO DE FALÊNCIA

USANDO da faculdade que me confere a Lei, **CERTIFICO** a requerimento verbal de pessoa interessada que, dando busca nos Livros de registro de **DISTRIBUIÇÃO** dos feitos, referentes à **FALÊNCIA OU CONCORDATA**, do mês de **junho de 1971** até a presente data, **13/08/2021 às 08h54**, **NÃO CONSTA** distribuição alguma de pedido de **FALÊNCIA** ou **CONCORDATA E/OU RECUPERAÇÃO JUDICIAL** contra **M. I. COMERCIO E SERVIÇOS EIRELI**, empresa estabelecida nesta cidade e comarca de Imperatriz, estado do Maranhão. Inscrita no CNPJ sob o nº 03.459.326/0001-70.

CERTIFICO, finalmente que a Secretaria Judicial de Distribuição a meu cargo, é a única existente nesta Cidade e Comarca de Imperatriz. **O referido é verdade, me reporto e dou fé.** Dada e passada a presente Certidão nesta Secretaria, Cidade e Comarca de Imperatriz, Estado do Maranhão, **aos 13 (treze) dias do mês de 08 (agosto) do ano de 2021 (Dois Mil e Vinte e Um).** Eu, **Arlete dos Santos Sousa Martins**, **Auxiliar Judiciário**, matrícula 116236, digitei e datei. Eu, **EDILENE BANDEIRA DE ARAÚJO**, Distribuidora Judicial desta Comarca, assino.

Obs.: Esta Certidão Judicial é válida por 60 (sessenta dias), emitida em uma única via, sem rasuras e mediante assinatura do servidor, conforme os Artigos 198 e 199 do Código de Normas.

Imperatriz, 13 de agosto de 2021.



Edilene Bandeira de Araújo
Edilene Bandeira de Araújo
Secretária da Distribuição
Mat: 180285

PREFEITURA MUN. DE DOM PEDRO
Certifico que a presente cópia
confere com o original.
Ass. _____

[Assinatura]

[Assinatura]



**PREFEITURA MUNICIPAL DE IMPERATRIZ
SECRETARIA MUNICIPAL DA SAÚDE – SEMUS
DIVISÃO DE VIGILÂNCIA SANITÁRIA – DIVISA**

DECLARAÇÃO

A Vigilância Sanitária Municipal declara para os devidos fins de direito, que a empresa **M.I COMÉRCIO E SERVIÇOS EIRELI**, CNPJ nº 03.459.326/0001-70, localizada na Rua SANTA RITA, 23, Jardim Oriental, nesta cidade, que realiza a atividade de *Comércio atacadista de produtos alimentícios (CNAE: 46.39-7-01)*, está isenta de licenciamento sanitário para a atividade e CNAE anteriormente descritos, conforme Lei Federal nº 13.874/2019 (Lei de Liberdade Econômica) e Resoluções CGSIM nº 57/2020 e CGSIM nº 59/2020.

Todavia, de acordo com o § 2º do artigo 3º da Lei Federal supracitada, a posterior fiscalização sanitária nos estabelecimentos que realizam as atividades contidas na Resolução CGSIM 57/2020 continua sendo de responsabilidade da Vigilância Sanitária, cabendo assim aos estabelecimentos continuarem cumprindo as normas sanitárias exigidas para as atividades desenvolvidas.

O descrito acima é verdade e dou fé.

Imperatriz - MA, 12 de janeiro de 2021.

Marcia Figueredo
Márcia Marly dos S. Figueredo
Diretora de Vigilância Sanitária

MÁRCIA MARLY SANTOS DE FIGUEREDO
Diretora de Vigilância Sanitária
Matrícula: 41.678-9

PREFEITURA MUN. DE DOM PEDRO: MS
Certifico que a presente cópia
confere com o original.

Ass. *[Signature]*

[Signature] *[Signature]*



**PREFEITURA MUNICIPAL DE IMPERATRIZ
SECRETARIA MUNICIPAL DA SAÚDE – SEMUS
DIVISÃO DE VIGILÂNCIA SANITÁRIA – DIVISA**

DECLARAÇÃO

A Vigilância Sanitária Municipal declara para os devidos fins de direito, que a empresa **M.I COMÉRCIO E SERVIÇOS EIRELI**, CNPJ nº 03.459.326/0001-70, localizada na Rua SANTA RITA, 23, Jardim Oriental, nesta cidade, que realiza a atividade de *Comércio atacadista de produtos alimentícios (CNAE: 46.39-7-01)*, está isenta de licenciamento sanitário para a atividade e CNAE anteriormente descritos, conforme Lei Federal nº 13.874/2019 (Lei de Liberdade Econômica) e Resoluções CGSIM nº 57/2020 e CGSIM nº 59/2020.

Todavia, de acordo com o § 2º do artigo 3º da Lei Federal supracitada, a posterior fiscalização sanitária nos estabelecimentos que realizam as atividades contidas na Resolução CGSIM 57/2020 continua sendo de responsabilidade da Vigilância Sanitária, cabendo assim aos estabelecimentos continuarem cumprindo as normas sanitárias exigidas para as atividades desenvolvidas.

O descrito acima é verdade e dou fé.

Imperatriz - MA, 12 de janeiro de 2021.

PREFEITURA MUN. DE DOM PEDRO/MA
Certifico que a presente cópia
confere com o original.

Ass. _____

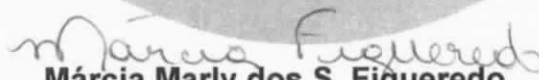
Márcia Marly dos S. Figueredo
Diretora de Vigilância Sanitária

MÁRCIA MARLY SANTOS DE FIGUEREDO
Diretora de Vigilância Sanitária
Matrícula: 41.678-9

Rua Luís Domingues, 642, Centro – CEP 65901-430 – Imperatriz-MA
Email: vigilanciasanitariaimp@gmail.com / protocolo.visaitz@gmail.com
Fone: (99) 99138-2781



TERMO DE ABERTURA

Livro Diário

Número: 4

Página: 1



Contém este livro 160 páginas numeradas do No. 1 ao 160 emitidas através de processamento eletrônico de dados, que servirá de Livro Diário da empresa abaixo descrita no período de 01/01/2020 a 31/12/2020.

Nome da Empresa: M. I. COMERCIO E SERVICOS EIRELI

Ramo: Comércio atacadista de produtos alimentícios em geral

Endereço: RUA SANTA CECILIA, 23

Complemento

Bairro: JARDIM ORIENTAL

Município: IMPERATRIZ

Estado: MA

Inscrição no CNPJ: 03.459.326/0001-70

Inscrição Estadual.....: 125193157

Registro na junta.....: 21600051932 Data registro: 24/04/2017

Inscrição Municipal.....: 965863

Encerramento do exercício social em: 31/12/2020

IMPERATRIZ, 01/01/2020

MARTHA INGRID MILHOMEM SILVA
TITULAR
CPF: 061.084.303-62

JOSIEL RODRIGUES DE LIMA
Reg. no CRC - MA sob o No. MA856402
CPF: 425.344.963-87

Empresa: M. I. COMERCIO E SERVICOS EIRELI

C.N.P.J.: 03.459.326/0001-70

Insc. Junta Comercial: 21600051932 Data: 24/04/2017

Endereço: RUA SANTA CECILIA, 23, JARDIM ORIENTAL, IMPERATRIZ/MA, CEP 65913-240

Balanco encerrado em: 31/12/2020



Folha:

0001

Página 1 de 5

BALANÇO PATRIMONIAL

Descrição	Saldo Atual
ATIVO	2.375.159,71D
ATIVO CIRCULANTE	2.213.801,41D
DISPONÍVEL	805.080,60D
CAIXA	366.171,92D
CAIXA GERAL	366.171,92D
APLICAÇÕES FINANCEIRAS LIQUIDEZ IMEDIATA	438.908,68D
APLICAÇÕES FINANCEIRAS BANCO DO BRASIL	438.908,68D
CLIENTES	358.811,93D
DUPLICATAS A RECEBER	358.811,93D
CLIENTES DIVERSOS	358.811,93D
OUTROS CRÉDITOS	1.049.908,88D
ADIANTAMENTOS A FORNECEDORES	1.049.908,88D
ADIANTAMENTO A FORNECEDORES	1.049.908,88D
ATIVO NÃO-CIRCULANTE	161.358,30D
IMOBILIZADO	161.358,30D
MÁQUINAS, EQUIPAMENTOS E FERRAMENTAS	201.358,30D
MÁQUINAS E EQUIPAMENTOS	201.358,30D
(-) DEPRECIações, AMORT. E EXAUS. ACUMUL	40.000,00C
(-) DEPRECIações DE MÁQUINAS, EQUIP. FER	40.000,00C
PASSIVO	2.375.159,71C
PASSIVO CIRCULANTE	239.130,43C
EMPRÉSTIMOS E FINANCIAMENTOS	157.461,43C
EMPRÉSTIMOS	157.376,75C
EMPRÉSTIMO BANCO BRASIL	157.376,75C
LIMITE DE CRÉDITOS	84,68C
LIMITE DE CRÉDITO BANCO DO BRASIL	84,68C
FORNECEDORES	66.100,88C
FORNECEDORES	66.100,88C
FORNECEDORES DIVERSOS	66.100,88C
OBRIGAÇÕES TRIBUTÁRIAS	11.202,09C
IMPOSTOS E CONTRIBUIÇÕES A RECOLHER	11.202,09C
ICMS A RECOLHER	6.343,76C
PIS A RECOLHER	865,18C
COFINS A RECOLHER	3.993,15C
OBRIGAÇÕES TRABALHISTA E PREVIDENCIÁRIA	4.366,03C
OBRIGAÇÕES COM O PESSOAL	2.883,19C
SALÁRIOS E ORDENADOS A PAGAR	2.883,19C
OBRIGAÇÕES SOCIAIS	1.482,84C
INSS A RECOLHER	1.106,64C
FGTS A RECOLHER	376,20C
PATRIMÔNIO LÍQUIDO	2.136.029,28C
CAPITAL SOCIAL	200.000,00C
CAPITAL SUBSCRITO	200.000,00C
CAPITAL SOCIAL	200.000,00C
LUCROS OU PREJUÍZOS ACUMULADOS	1.936.029,28C
LUCROS OU PREJUÍZOS ACUMULADOS	1.936.029,28C
LUCROS ACUMULADOS	1.942.380,44C

MARTHA INGRID MILHOMEM SILVA
TITULAR
CPF: 061.084.303-62

JOSIEL RODRIGUES DE LIMA
Reg. no CRC - MA sob o No. MA856402
CPF: 425.344.963-87

Empresa: M. I. COMERCIO E SERVICOS EIRELI

C.N.P.J.: 03.459.326/0001-70

Insc. Junta Comercial: 21600051932 Data: 24/04/2017

Endereço: RUA SANTA CECILIA, 23, JARDIM ORIENTAL, IMPERATRIZ/MA, CEP 65913-240

Balanco encerrado em: 31/12/2020



Folha:

0002

Página 2 de 5

BALANÇO PATRIMONIAL

Descrição	Saldo Atual
LUCRO ACUMULADO DO EXERCÍCIO	6.351,16D

MARTHA INGRID MILHOMEM SILVA
TITULAR
CPF: 061.084.303-62

JOSIEL RODRIGUES DE LIMA
Reg. no CRC - MA sob o No. MA856402
CPF: 425.344.963-87



DEMONSTRAÇÃO DO RESULTADO DO EXERCÍCIO EM 31/12/2020

Descrição	Saldo Atual
RECEITA BRUTA	5.328.352,15
VENDA DE MERCADORIAS	5.328.352,15
DEDUÇÕES DA RECEITA BRUTA	(281.766,69)
(-) DEVOLUÇÃO DE VENDA DE MERCADORIAS	(204.980,26)
(-) ICMS	(58.480,90)
(-) COFINS	(15.045,64)
(-) PIS	(3.259,89)
CUSTOS	8.967,03
BONIFICAÇÃO	8.967,03
RECEITA LÍQUIDA	5.055.552,49
CMV	(3.392.020,20)
CUSTOS DAS MERCADORIAS VENDIDAS	(3.392.020,20)
LUCRO BRUTO	1.663.532,29
DESPESAS OPERACIONAIS	(246.459,91)
DESPESAS COM VENDAS	(56.473,25)
SALÁRIOS E ORDENADOS	(36.922,00)
13º SALÁRIO	(3.135,00)
FÉRIAS	(4.666,67)
INSS	(2.567,61)
FGTS	(3.577,88)
TAXAS DIVERSAS	(3.059,32)
TARIFA BANCÁRIA	(2.381,33)
SEGUROS	(163,44)
DESPESAS ADMINISTRATIVAS	(189.986,66)
DESPESAS TRIBUTÁRIAS	(32.409,83)
SIMPLES NACIONAL	(152.863,16)
ENERGIA ELÉTRICA	(200,87)
ÁGUA E ESGOTO	(230,65)
SEGUROS	(3.121,15)
MATERIAIS DE USO OU CONSUMO	(1.161,00)
RESULTADO OPERACIONAL	1.417.072,38
RESULTADO ANTES DO IR E CSL	1.417.072,38
LUCRO LÍQUIDO DO EXERCÍCIO	1.417.072,38

MARTHA INGRID MILHOMEM SILVA
TITULAR
CPF: 061.084.303-62

JOSIEL RODRIGUES DE LIMA
Reg. no CRC - MA sob o No. MA856402
CPF: 425.344.963-87

Empresa: M. I. COMERCIO E SERVICOS EIRELI

Inscrição: 03.459.326/0001-70

Endereço: RUA SANTA CECILIA, 23, JARDIM ORIENTAL, IMPERATRIZ/MA, CEP 65913-240

Período: 01/01/2020 - 31/12/2020

Insc. Junta Comercial: 21600051932 Data: 24/04/2017



Folha:

0004

Página 4 de 5

COEFICIENTES DE ANÁLISES EM 31/12/2020

Coeficiente	Fórmula	Valor	Resultado
Índice de Liquidez Geral	Ativo Circulante + Realizável Longo Prazo	2.213.801,41 + 0,00	9,26
	Passivo Circulante + Passivo Não-Circulante	239.130,43 + 0,00	
Índice de Liquidez Corrente	Ativo Circulante	2.213.801,41	9,26
	Passivo Circulante	239.130,43	
Índice de Liquidez Seca	Ativo Circulante - Estoque	2.213.801,41 - 0,00	9,26
	Passivo Circulante	239.130,43	
Índice de Liquidez Imediata	Disponível	805.080,60	3,37
	Passivo Circulante	239.130,43	
Índice de Solvência Geral	Ativo	2.375.159,71	9,93
	Passivo Circulante + Passivo Não-Circulante	239.130,43 + 0,00	



ASSINATURA ELETRÔNICA

Certificamos que o ato da empresa M. I. COMERCIO E SERVIÇOS EIRELI consta assinado digitalmente por:

IDENTIFICAÇÃO DO(S) ASSINANTE(S)	
CPF/CNPJ	Nome
06108430362	MARTHA INGRID MILHOMEM SILVA
42534496387	JOSIEL RODRIGUES DE LIMA

CERTIFICO O REGISTRO EM 19/08/2021 11:57 SOB N° 20211082201.
PROTOCOLO: 211082201 DE 19/08/2021.
CÓDIGO DE VERIFICAÇÃO: 12106107524. CNPJ DA SEDE: 03459326000170.
NIRE: 21600051932. COM EFEITOS DO REGISTRO EM: 19/08/2021.
M. I. COMERCIO E SERVIÇOS EIRELI

JUCEMA

LÍLIAN THERESA RODRIGUES MENDONÇA
SECRETÁRIA-GERAL
www.empresafacil.ma.gov.br

A validade deste documento, se impresso, fica sujeito à comprovação de sua autenticidade nos respectivos portais, informando seus respectivos códigos de verificação.

TERMO DE ENCERRAMENTO

Livro Diário

Número: 4

Página: 160



Contém este livro 160 páginas numeradas do No. 1 ao 160 emitidas através de processamento eletrônico de dados, que serviu de Livro Diário da empresa abaixo descrita no período de 01/01/2020 a 31/12/2020.

Nome da Empresa: M. I. COMERCIO E SERVICOS EIRELI

Ramo: Comércio atacadista de produtos alimentícios em geral

Endereço: RUA SANTA CECILIA, 23

Complemento

Bairro: JARDIM ORIENTAL

Município: IMPERATRIZ

Estado: MA

Inscrição no CNPJ: 03.459.326/0001-70

Inscrição Estadual.....: 125193157

Registro na junta.....: 21600051932 Data registro: 24/04/2017

Inscrição Municipal.....: 965863

IMPERATRIZ, 31/12/2020

MARTHA INGRID MILHOMEM SILVA
TITULAR
CPF: 061.084.303-62

JOSIEL RODRIGUES DE LIMA
Reg. no CRC - MA sob o No. MA856402
CPF: 425.344.963-87



ASSINATURA ELETRÔNICA

Certificamos que o ato da empresa M. I. COMERCIO E SERVIÇOS EIRELI consta assinado digitalmente por:

IDENTIFICAÇÃO DO(S) ASSINANTE(S)	
CPF/CNPJ	Nome
06108430362	MARTHA INGRID MILHOMEM SILVA
42534496387	JOSIEL RODRIGUES DE LIMA

CERTIFICO A AUTENTICAÇÃO EM 19/08/2021 17:54:57 SOB N°
20211082309.
PROTOCOLO: 211082309 DE 19/08/2021. NIRE: 21600051932.
M. I. COMERCIO E SERVIÇOS EIRELI

JUCEMA

ANSELMO DIAS CARNEIRO LOPES FILHO
RESPONSÁVEL PELA AUTENTICAÇÃO
SÃO LUÍS, 19/08/2021

**CONSELHO REGIONAL DE CONTABILIDADE DO MARANHÃO****CERTIDÃO DE REGULARIDADE PROFISSIONAL**

O **CONSELHO REGIONAL DE CONTABILIDADE DO MARANHÃO** CERTIFICA que o profissional identificado no presente documento encontra-se em situação **REGULAR** neste Regional, apto ao exercício da atividade contábil nesta data, de acordo com as suas prerrogativas profissionais, conforme estabelecido no art. 25 e 26 do Decreto-Lei n.º 9.295/46.

Informamos que a presente certidão não quita nem invalida quaisquer débitos ou infrações que, posteriormente, venham a ser apurados contra o titular deste registro, bem como não atesta a regularidade dos trabalhos técnicos elaborados pelo profissional da Contabilidade.

**CONSELHO REGIONAL DE CONTABILIDADE MA**

Certidão n.º: MA/2021/00002799
Nome: JOSIEL RODRIGUES DE LIMA CPF: 425.344.963-87
CRC/UF n.º MA-008564/O Categoria: CONTADOR
Validade: 05.09.2021
Finalidade: EDITAIS DE LICITAÇÃO

Confirme a existência deste documento na página <http://201.33.23.178/spwMA/principal.htm>, mediante número de controle a seguir:

CPF : **425.344.963-87** Controle : **4923.5237.5550.5864**

ATESTADO DE CAPACIDADE TÉCNICA

A Empresa **MEGA VENDAS DISTRIBUIDORA LTDA**, inscrita no CNPJ sob nº **12.145..041/0001-55**, situada Av. Newton Belo, nº 143, bairro Santa Rita, CEP 65.919-050, Imperatriz- MA, atesta para os devidos fins que a empresa **M. I. COMERCIO E SERVIÇOS EIRELI-ME**, inscrita no CNPJ sob nº **03.459.326/0001-70**, situada na Rua Santa Cecília, nº 23, bairro Jardim Oriental, CEP 65913-240, Imperatriz - MA, **forneceu Materiais de Expediente** abaixo especificados em plenas condições de uso, no prazo de entrega estabelecido.

PRODUTOS/QUANTIDADES

- ARQUIVO ECONOMICO AMARELO - 15 UNID
- ARQUIVO ECONOMICO AZUL - 100 UNID
- FORMULARIO 80/2 VIAS - 25 CX
- MARCADOR PERM. PILOTO VERMELHO - 150 UNID
- PAPEL OFICIO A4 - 50 PT
- PERFURADOR 40FLS - 50 UNID
- FITA CREPE 24X50 - 40 RL
- PERFURADOR 80 FLS - 55 UNID
- ALMOFADA P CARIMBO Nº 3 - 35 UNID
- CADERNO BROCHURA 96 FLS - 100 PT
- LAPIS ESCOLAR - 35 CX
- PASTA SUSPENSA - 40 CX

PREFEITURA MUN DE DOM PEDRO/MA
Certifico que a presente cópia
confere com o original.

ASS.



Atestamos que tais fornecimentos foram executado(a)s satisfatoriamente, não existindo em nossos registros, até a presente data, fatos que desabonem sua conduta e responsabilidade com as obrigações assumidas.



Imperatriz - MA, 10 de Dezembro de 2019.

[Handwritten Signature]

MEGA VENDAS DISTRIBUIDORA LTDA - ME
CNPJ: 12.145.041/0001-55
Felipe Castorino Batista Coelho
Cargo: Sócio Administrador
RG: 168156620013
CPF 600.081.573-59

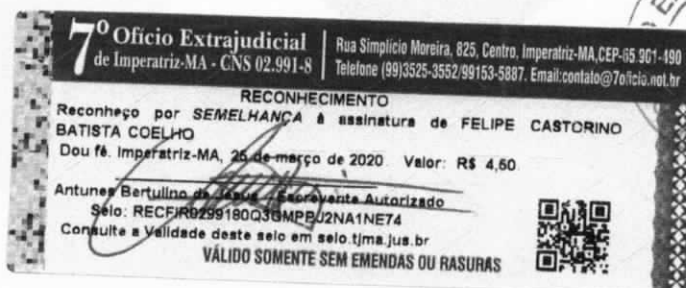

PREFEITURA MUN DE DOM PEDRO MA
Certifico que a presente cópia
contene como o original.
Ass. *[Signature]*



ATESTADO DE CAPACIDADE TÉCNICA

ATESTAMOS, para os devidos fins de direito, que a empresa M I COMERCIO E SERVIÇOS EIRELI, com sede na Rua: Santa Cecília, nº. 023, Bairro Jardim Oriental, CEP: 65.913-240, Cidade de Imperatriz, Estado do Maranhão, inscrita no CNPJ sob o nº 03.459.326/0001-70, **FORNECEU** a esta empresa **MEGA VENDAS DISTRIBUIDORA LTDA** com sede na Rua: Av. Newton Bello, nº. 143, Bairro Santa Rita, CEP: 65.919-050, Cidade de Imperatriz, Estado do Maranhão, inscrita no **CNPJ sob o nº 12.145.041/0001-55**, **MATERIAIS DE LIMPEZA** tendo em vista a qualidade dos produtos e fornecimento dentro do prazo e condições solicitadas, vem sempre cumprindo todos os compromissos firmados até a presente data, não havendo nada que descaracterize sua conduta de EMPRESA responsável.

Atestamos ainda, que tal fornecimento foi executado satisfatoriamente, não existindo, em nossos registros, até a presente data fatos que desabonem a sua conduta e responsabilidade com as obrigações assumidas.

Poder Judiciário TJMA. Selo:
REC FIR029827BU6LW3KTM6T4E015,
Data/Hora: 25/03/2020 11:22:41, Ato: 13172,
Parte(s): FELIPE CASTORINO BATISTA
COELHO, Rec Firma: Autenticidade, Total R\$
4,50, Emolumentos: R\$ 4,40, FERC: R\$ 0,10,
Consulte a validade deste selo em
<https://selo.tjma.jus.br>



Maria Madalena Almeida
TABELIA



CNPJ: 12.145.041/0001-55
INSC : 12.148.720-2
MEGA VENDAS DISTRIBUIDORA LTDA-ME
Av. Newton Bello, nº 134
Santa Rita- CEP: 65.919-050
Imperatriz - MA

PREFEITURA MUN. DE DOM PEDRO/MA
Certifico que a presente cópia
confere com o original.

Ass. _____



PRODUTOS	QUANTIDADES
ESPONJA DUPLA FACE	1 CX
DETERGENTE 500ML	3 CX
LIMPA CERAMICA 1LT	2 CX
LIMPA PEDRA 2LT	1 CX
LIMPA ALUMINIO 500ML	2 CX
LAVA ROUPAS LIQUIDO 1LT	1 CX
PAPEL HIGIENICO	6 FD
SABÃO EM BARRA	2 CX
COPOS DESCATAVEIS	4 CX
DESINFETANTE 1LT	3 CX
SABÃO EM PÓ	2 CX

Poder Judiciário TJMA, Selo:
REC FIR 02982797DZKH20UNU8D017,
Data/Hora: 25/03/2020 11:24:13, Ato: 13.17.2,
Parte(s): FELIPE CASTORINO BATISTA
COELHO, Rec Firma Autenticidade, Total: R\$
4,50, Emolumentos: R\$ 4,40, FERC: R\$ 0,10,
Consulte a validade deste selo em
<https://selo.tjma.jus.br>



Imperatriz, 24 de Abril de 2019.

Maria Madalena Almeida
TABELIA



CNPJ: 12.145.041/0001-55
INSC: 12.148.720-2
MEGA VENDAS DISTRIBUIDORA LTDA-ME
Av. Newton Bello, nº 134
Santa Rita - CEP: 65.919-050
Imperatriz - MA

PREFEITURA MUN. DE DOM PEDRO/MA
Certifico que a presente cópia
confere com o original.

Ass. _____

[Handwritten signature]

[Handwritten signature]



ESTADO DO MARANHÃO
PREFEITURA MUNICIPAL DE RIBAMAR FIQUENE
SECRETARIA MUNICIPAL DE EDUCAÇÃO



ATESTADO DE CAPACIDADE TÉCNICA

A Prefeitura de Ribamar Fiquene, inscrita no CNPJ sob nº 01.598.547/0001-10 situada Av. Principal, bairro Centro, CEP 65938-000, Ribamar Fiquene – MA, atesta para os devidos fins que a empresa M. I. COMERCIO E SERVIÇOS EIRELI-ME, inscrita no CNPJ sob nº 03.459.326/0001-70, situada na Rua Santa Cecilia, nº 23, bairro Jardim Oriental, CEP 65913-240, Imperatriz – MA, forneceu gêneros alimentícios abaixo especificados em plenas condições de uso, no prazo de entrega estabelecido.

PRODUTOS/QUANTIDADES

- ARROZ TIPO 1 – 2.570 KG
- FEIJÃO CARIOCA TIPO 1 – 310 KG
- FLOCOS DE MILHO 500G – 1.040 KG
- AÇUCAR CRISTAL 2KG – 920 KG
- LEITE EM PÓ INTEGRAL 200G – 782 KG
- P. LIQUIDO ACEROLA 500ML – 1.160 UNID
- OLEO DE SOJA 900ML – 435 EMB
- PÃO HOT DOG – 1.186 EMB
- MARGARINA VEGETAL 500G – 515 EMB
- VINAGRE 700ML – 140 EMB
- COLORAL 100G – 68 KG
- COXA E SOBRE COXA – 5.215 KG
- SAL REFINADO 1KG – 70 KG
- FECULA DE MANDIOCA – 100 KG
- MOLHO DE TOMATE – 612 EMB
- CARNE MOIDA – 461 KG
- CARNE BOVINA – 100 KG
- BISCOITO DOCE – 152 KG
- ACHOCOLATADO – 324 KG
- PREPARO LIQUIDO DE CAJU 500ML – 250 EMB
- MILHO PARA CANJICA 500G – 175 KG
- CAFÉ 500G – 15 KG
- MACARRÃO ESPAGUETE 500G – 250 KG
- BISCOITO CREAM CRAKER 400G – 96 KG
- PREPARO LIQUIDO GOIABA 500ML – 800 BEM
- OVOS – 8 CX

EDUARDO PARES DO N. JORGE
SECRETÁRIO DE EDUCAÇÃO
PREF. RIBAMAR FIQUENE
PORTARIA 243/2019

PREFEITURA MUN. DE DOM PEDRO MA
Certifico que a presente copia
conferir com o original.

Ass. _____



Atestamos que tais fornecimentos foram executado(a)s satisfatoriamente, não existindo em nossos registros, até a presente data, fatos que desabonem sua conduta e responsabilidade com as obrigações assumidas.

Ribamar Fiquene – Ma, 26 de Novembro de 2019.

EDUARDO PIRES DO N. JORGE
SECRETÁRIO DE EDUCAÇÃO
PREF. RIBAMAR FIQUENE
PORTARIA 243/2019

Eduardo Pires do Nascimento Jorge
CPF. 013.177.123-07
Portaria: 243/2019

PREFEITURA MUN. DE DOM PEDRO/MA
Certifico que a presente cópia
confere com o original.
ASS. 